Общая площадь МАОУ «Лицей № 153» 619,6 кв.м.

В лицее 10 учебных кабинетов, 2 кабинета информатики, один кабинет английского языка, активно функционирует кабинет психолога и соц. педагога, библиотека совместно с библиотекой ФГБОУ ВО «Уфимский университет науки и технологий».

Учебные кабинеты оснащены мультимедийным оборудованием, интерактивными досками и панелями, экранами и проекторами, посадочных мест в каждом кабинете рассчитано на 25 учащихся. Рабочие места учителей оборудованы моноблоками, подключенными к сети интернет. Всего в школе 3 интерактивных доски, 13 проекторов, в компьютерных классах 26. Все компьютеры подключены к локальной сети с выходом в интернет. На всех ученических компьютерах установлена программа контентной фильтрации Интернет-цензор.

Так как МАОУ «Лицей № 153» находится в 8 корпусе ФГБОУ ВО «УУНиТ», используется пропускной режим (ООО ЧОО «Центр безопасности», договор № 223-175 от 09.01.2023 на оказание услуг по охране объектов ФГБОУ ВО «УУНиТ»). Установлены турникеты, у всех детей и сотрудников имеются электронные пропуски.

В лицее установлена система видеонаблюдения во всех учебных кабинетах, буфете.

В здании созданы необходимые условия для сбережения здоровья учащихся. Все учебные помещения соответствуют санитарным и гигиеническим нормам, нормам пожарной безопасности, требованиям охраны здоровья и охраны труда обучающихся, реализуются комплексные планы обеспечения безопасности и здоровьесбережения.

ЦИФРОВАЯ
ОБРАЗОВАТЕЛЬНАЯ
СРЕДА

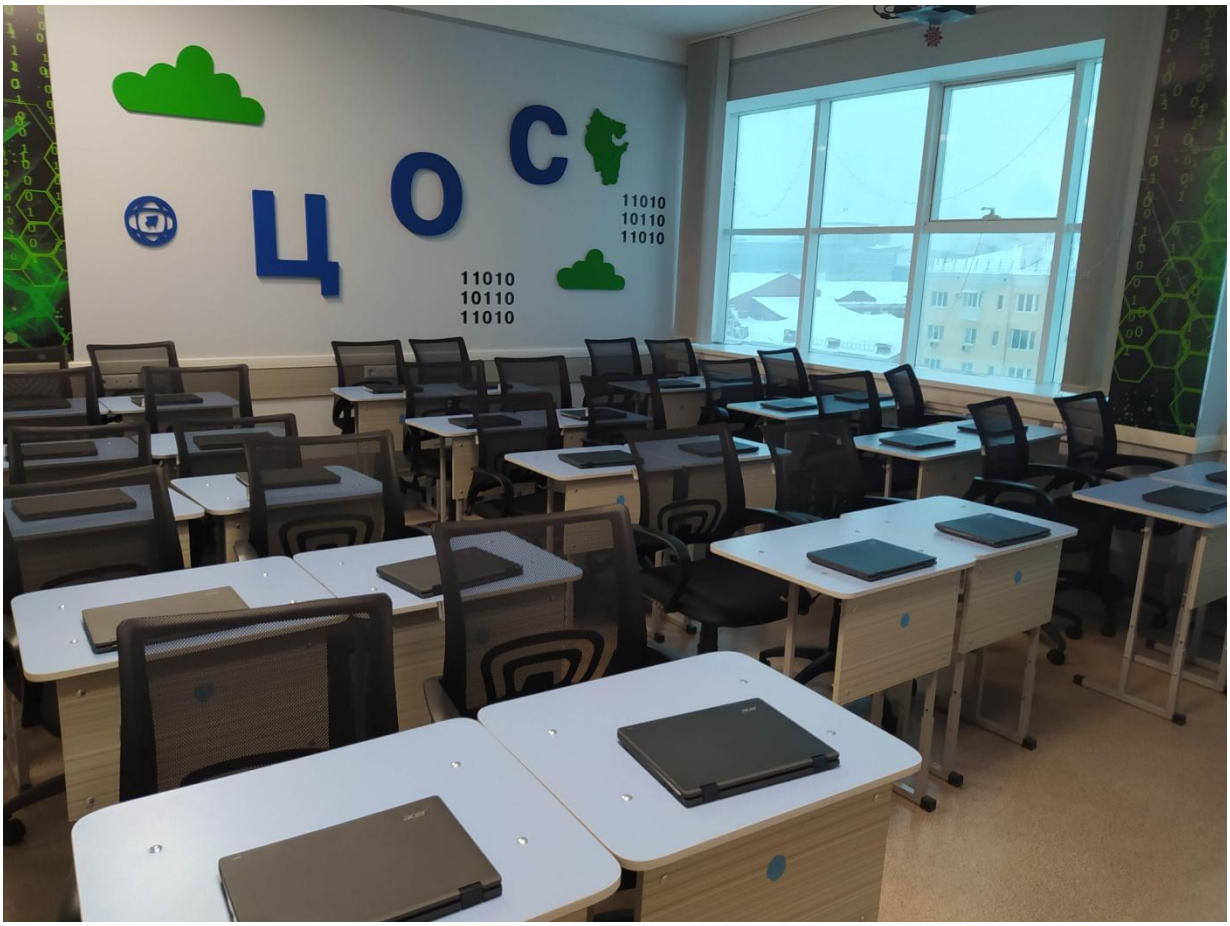
ЦОС
11010
10110
11010
11010
10110
11010

Ц О С
11010
10110
11010
11010
10110
11010

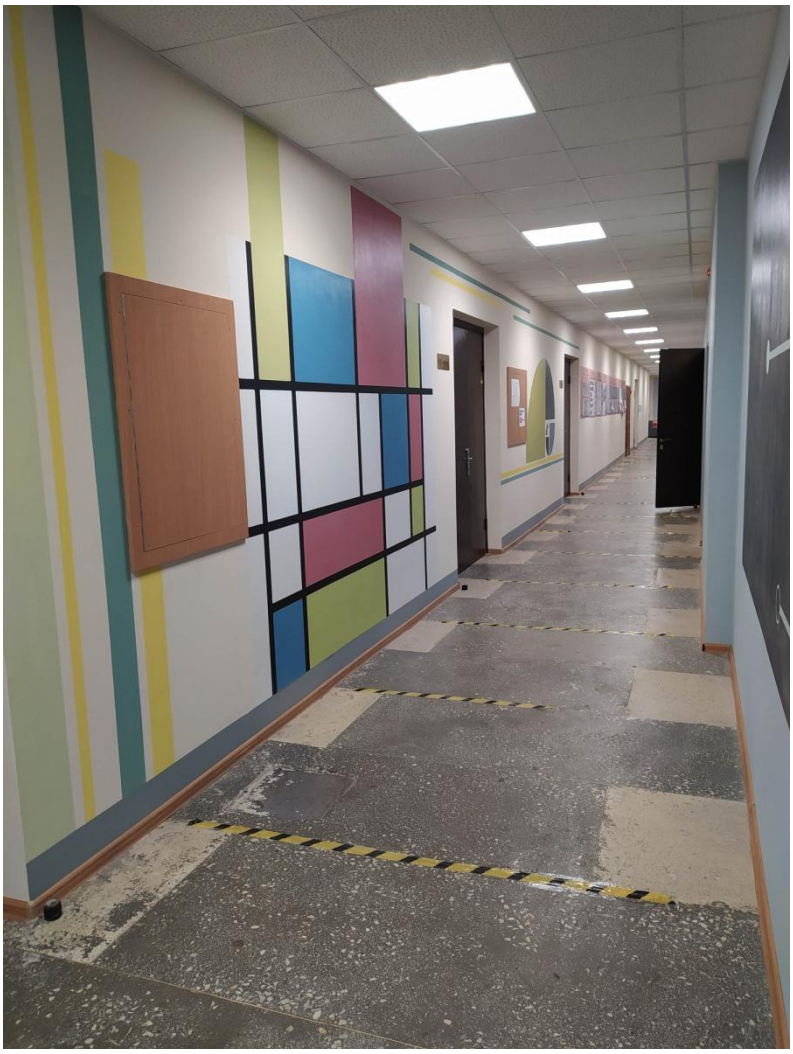

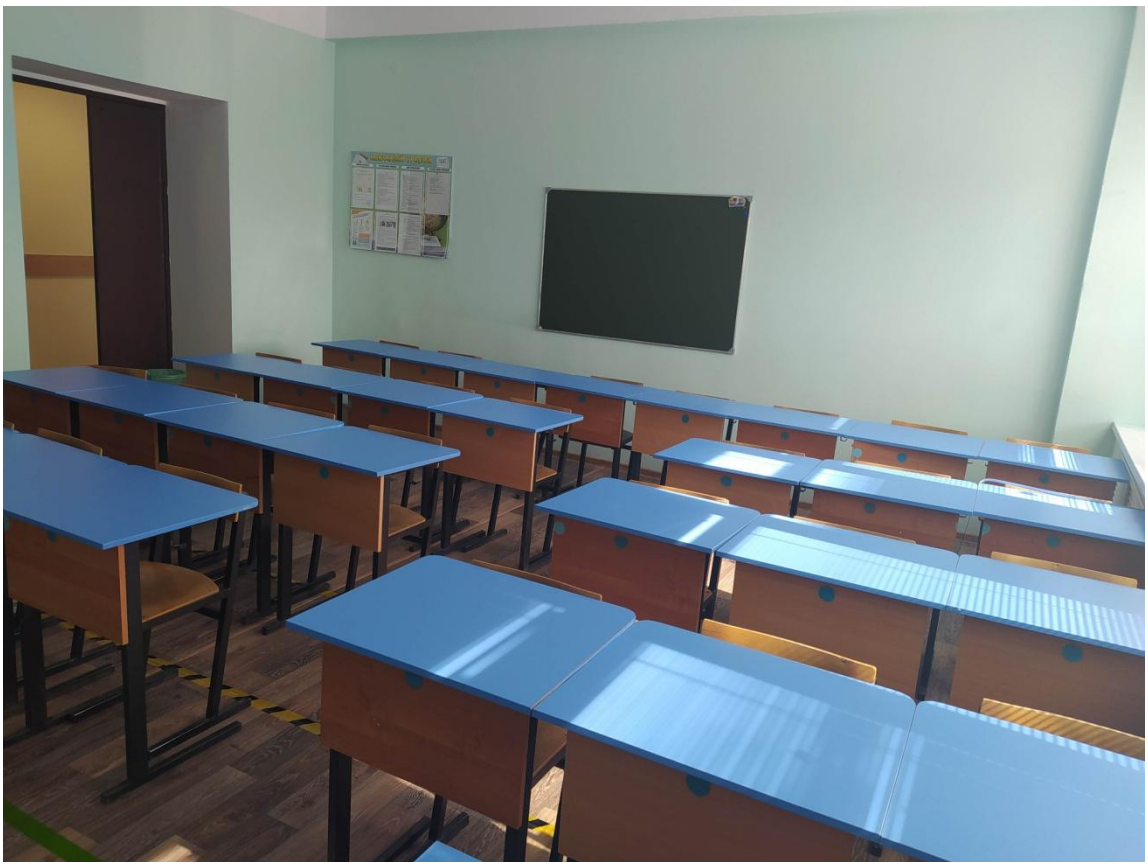

ЛИЦЕЙ №153
г. УФА
УГАТУ
[redacted]

ҡыусылар үҙидараһы
ческое самоуправление
ДНАЖДЫ ЛИЦЕИСТОМ, ИМ ОСТАЕТСЯ НАВСЕГДА!
8-800-2000-122
ТЕЛЕФОН ДОВЕРИЯ
Юл хәрәкәте ҡағиҙәләре
Правила дорожного движения
Осторожно, терроризм!
Здоровый образ жизни

512

МБОУ